



ILUSTRE MUNICIPALIDAD DALCAHUE

**AUTORIZA CIERRE DE CALLE PARCIAL**

**DECRETO ALCALDICIO Nº 951.**

**DALCAHUE, 07 de mayo del 2018.**

**VISTOS:** La ley N°18.290, Ley de Tránsito, la resolución del Tribunal Electoral Regional, Rol 148-2016-P-A; los Artículos 5° letra C, 12° inciso 4to., 56 y 63 de la Ley N°18.695, Orgánica Constitucional de Municipalidades, Texto refundido.

**DECRETO:**

**AUTORICÉSE:** El cierre parcial de la siguiente tramo de calle; Ramón Freire Poniente media calzada. Día 08 de Mayo desde las 14:00 horas hasta las 18:00 horas, por motivo de trabajos de conexión de sistema de alcantarillado, las cuales estarán a cargo de Christian Herrera Huenul.

**ANÓTESE, COMUNÍQUESE A LA TENENCIA DE CARABINEROS DE DALCAHUE PARA SU FISCALIZACION Y CUMPLIMIENTO Y ARCHIVÉSE.**

  
~~SECRETARÍA MUNICIPAL~~  
SECRETARÍA MUNICIPAL  
Dalcahue

  
ALCALDE  
DALCAHUE  
JUAN SEGUNDO HIJERRA SERON  
Alcalde de la Comuna  
Dalcahue

JSHS/CIVG/ARVC

**DISTRIBUCION:**

- Interesado
- Alcaldía
- Departamento de Obras
- Tenencia de Carabineros Dalcahue
- Juzgado de Policía Local
- Secretaría Municipal
- Transparencia
- Unidad de Control
- Departamento de Tránsito
- Oficina de Partes
- Archivo

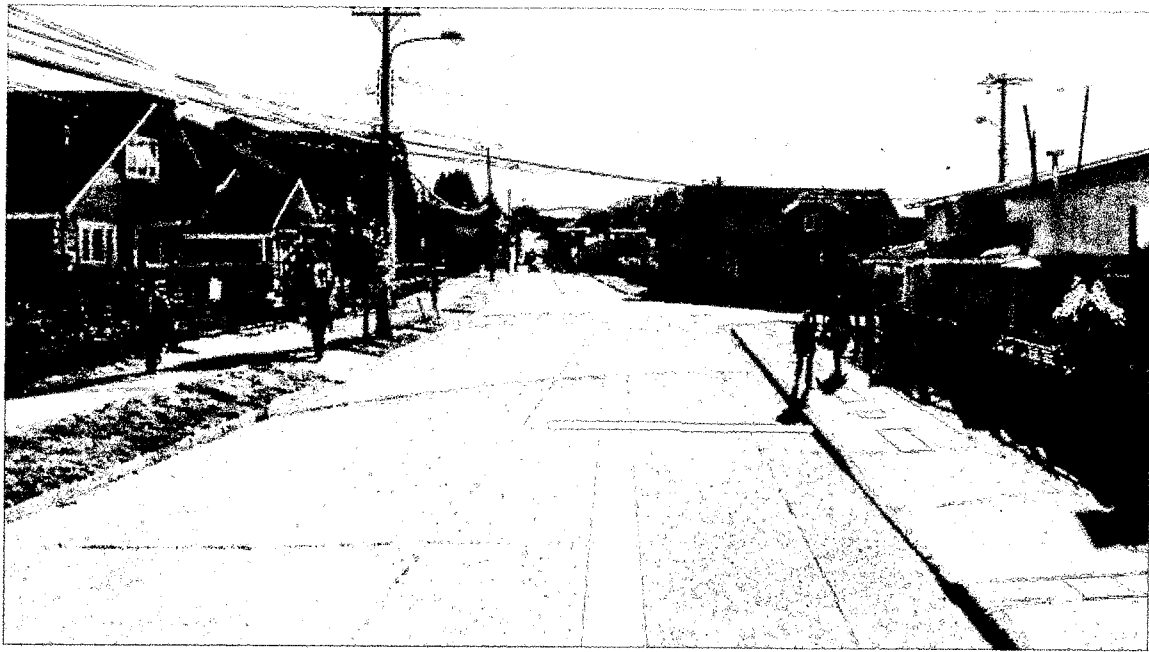

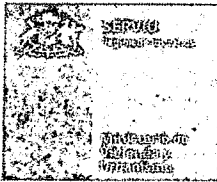

# Permiso de Pavimentación N° 020.-

Fecha emisión: **04-05-2018**

Mandante: **CHRISTIAN ANDRES HERRERA HUENUL**

Ubicación: **RAMON FREIRE N°50**

Comuna: **DALCAHUE**

Constratista Ejecutor: **LORENZO GARCIA VILLEGAS**

R.U.T. Constratista: \_\_\_\_\_

Obras a ejecutar: **CONEXIÓN DE SISTEMA DE ALCANTARILLADO**

Otros antecedentes: \_\_\_\_\_

Calles	Obras	Dimensión	Unidad	Total
RAMON FREIRE N°50	Calzada h.c.v.	3,50x 2,00 m	m2	7,00 m2

Estos trabajos serán de responsabilidad del Mandante y de la Empresa ejecutora sobre la vía pública

Cantidad	Obras	Precio Unitario (U.F.)	Total (U.F.)
7,00	Calzada h.c.v. e= 0,18m	0,72	5,04
1,40	Base Estabilizada e= 0,20 m	1,08	1,51
<b>Incremento Provincia de Chiloé</b>		12%	0,79
<b>PRESUPUESTO OFICIAL</b>			<b>7,34</b>

Derecho de Inspección 2,2 % (mín. 1 U.F.): 1,00 U.F.

MONTO BOLETA GARANTÍA: 7,34 U.F.

SE DEPOSITÓ LA SUMA DE: \_\_\_\_\_

COMPROBANTE DE INGRESO N°: \_\_\_\_\_

### Notas:

- Este documento no tiene ninguna validez sin el timbre y firma de la OFICINA DE TESORERÍA de la Delegación Provincial SERVIU Chiloé.
- Una vez ejecutados los trabajos, el contratista debe gestionar la recepción de la obra en el SERVIU, lo que se realizará mediante un "Certificado de Recepción Provisoria".
- Las Obras indicadas en el presente Permiso de Pavimentación, pueden ser ejecutadas a partir de la total tramitación del "Permiso de Ocupación de Vías Públicas" que otorga el municipio respectivo.
- El presente Permiso de Pavimentación tiene una validez de 30 días corridos a partir de su fecha de emisión.
- Contratista será el responsable de la adecuada señalización del sector a intervenir, a fin de evitar obstrucciones y accidentes en el tránsito vehicular y peatonal.
- El presente Permiso de Pavimentación podrá ser requerido por funcionarios del SERVIU, Inspectores Municipales y/o Carabineros de Chile, quienes velarán por el cumplimiento de las condiciones establecidas. La infracción será sancionada conforme a la Ley.



**CRISTIAN TORRES MARQUEZ**  
**ARQUITECTO**  
**JEFE DEPARTAMENTO PROVINCIAL CHILOÉ**